DAIHATSU

We do COMPACT.

ダイハツ工業株式会社

URL http://www.daihatsu.co.jp/

●詳しくはお近くのダイハツのお店へ。

かなえてあげまーす。

自分の生活を、もっと面白くしたい人たちへ。

あなたのやりたいことをかなえるための、

初めてのクルマが生まれました。ネイキッド誕生。

それは、自由につくって、自由に楽しむクルマです。

軽自動車に新しいジャンルをつくるのは、

やっぱり、ダイハツ。

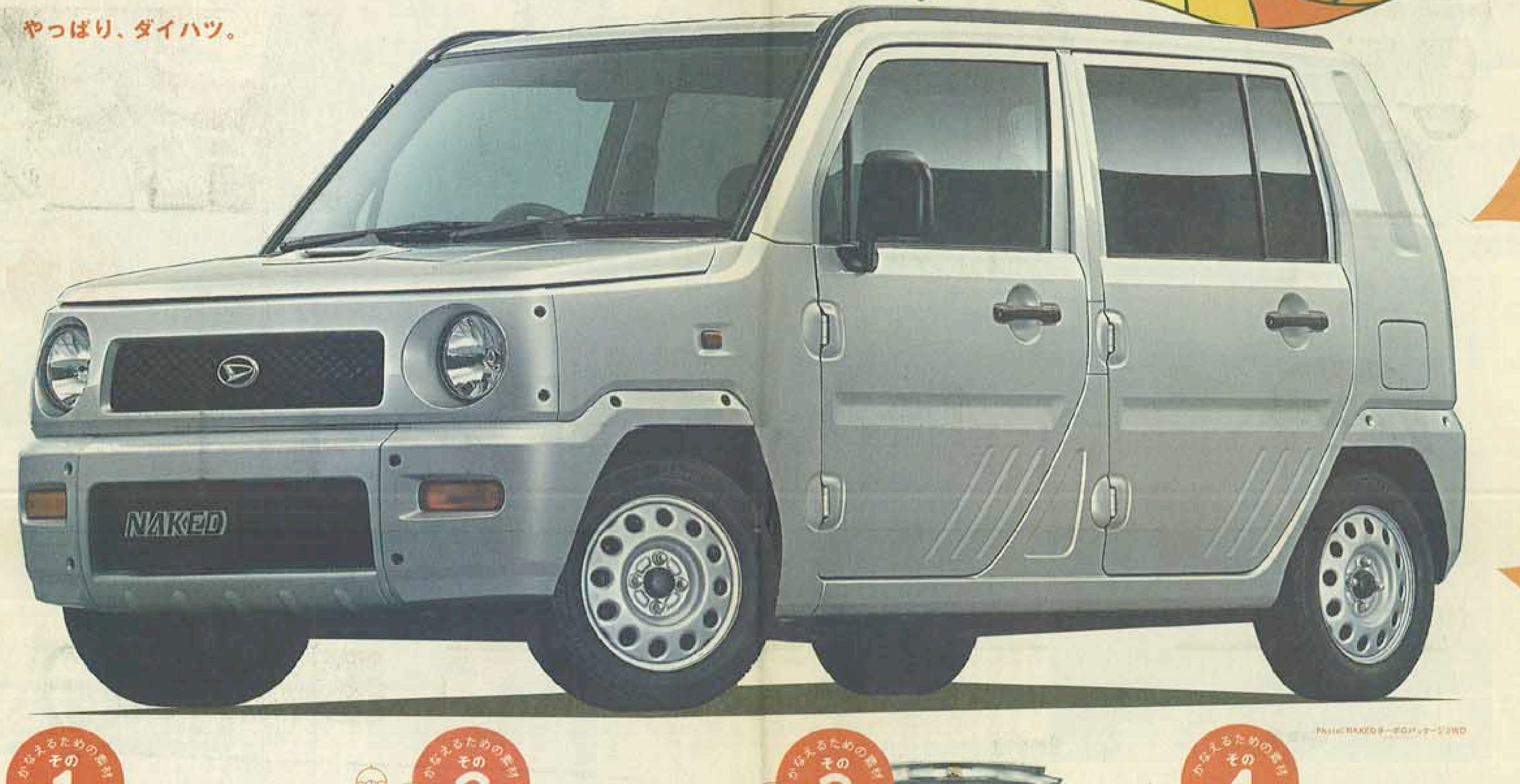

Photo:NAKEDターボGパッケージ2WD

かなえるための素材 その1

自分らしくつくれる室内空間。

- ●市販の突っ張り棒を使って天井から物を吊るせるインナーキャリアーを付けました。荷物を上から下に積み下ろすという、新しい発想です。
- ●市販のボルトとネジで物が付けられる埋め込みウエルドナットが、リヤピラーとバックドアの内板に。フックなどを取り付けられます。
- ●マグネットが付けられるよう、体に触れる必要部分以外は鉄板むき出しにしています。ちょっとした小物の整理などに、使えます。

かなえるための素材 その2

人にも荷物にも優しい乗降性。

- ●ほぼ直角に開く大型サイドドアは、ヒップポイントの高さと合わせて、乗り降りのしやすさを第一に考えました。デザインの一部にもなっているセンターピラーは、高い安全性を確保しています。
- ●大きな荷物もラクラク。横側から載せ下ろしすることができます。ほぼ直角に開くことで、長い荷物や重い荷物もスムーズに。スキー板やスノーボード、釣り竿など、遊びの時にも大活躍です。

かなえるための素材 その3

使いやすさを追求した荷役性。

- ●開口部の大きいバックドアは、約1mという軽では最高クラスの高さです。なんと26インチの自転車も傾けずに載せられます。
- ●座ることもできる低床荷室は、後側からの載せ下ろしのしやすさを追求しました。その空間を、立体的に使いこなしてください。
- ●タワーパーキングにも入る全高は、使い勝手のいい1550mm。また、荒れ地や縁石で底をすらない最低地上高を確保しています。

かなえるための素材 その4

用途に合わせてアレンジ自由。

- ●簡単に取り外せるリヤシートで、さらに広い荷室スペースを実現。用途に合わせて自由な使い方を。外したシートは車外でも使えます。
- ●多彩な荷室アレンジを可能にする、左右独立軽量シート。前倒しフラット助手席シートを倒せば、2.1mの長尺物の積載も可能です。
- ●気兼ねなく使える撥水シートは、濡れたり汚れたりしても拭き取れば跡が残りません。釣り用の濡れ物や園芸用の汚れ物なども、大丈夫です。

メーカー希望小売価格　○ネイキッド 2WD 91.9万円　○ネイキッド 4WD 101.9万円　○ネイキッド ターボ Gパッケージ 2WD 107.4万円　○ネイキッド ターボ Gパッケージ 4WD 117.4万円

●価格は5MT車。●価格にはスペアタイヤ、標準工具が含まれます。販売店でセットする付属品は別途扱いです。保険料、税金（含消費税）および登録に伴う諸費用は別途申し受けます。価格は参考価格ですので、お近くの販売会社にお問い合わせください。軽四輪自動車にも保管場所が必要です。※一部車種は除く

©タツノコプロ

自由自在にクリエイティブ・カー

NAKED 誕生

ネイキッド

日本の軽自動車を変えたい、ダイハツ

テーマは、品質。

TAF　衝突安全ボディTAF（タフ）採用　クラッシャブル構造と高強度キャビンで、衝突時に乗員を保護する、衝突安全ボディTAF（Total Advanced Function）を採用。クラストップレベルの安全性を実現しました。

TOPAZ　パワフル&クリーン TOPAZエンジン搭載　高トルク、低燃費、環境性をクラストップレベルで実現した、トパーズエンジンを搭載。力強い走行性と抜群の経済性を両立させながら、環境へも配慮しました。

先着10000名様　ネイキッドビデオカタログ　プレゼント！　12月27日まで

先着10000名様にネイキッドの商品説明ビデオをプレゼントします。カタログも同送します。ご希望の方は右記の番号へ。音声ガイダンスにしたがって操作願います。（電話線によってご利用できない場合がございます。）

●お電話で24時間OK

0070-800-082117

インターネットでも受付中 http://www.daihatsu.lgwpf.net/naked.html

インターネットで期間限定特別仕様車を新発売!!

詳しくは ▶ http://www.daihatsu.co.jp/i-naked/

■TAF傷害保険プレゼント（'99年10月1日〜12月末までにTAF採用の新車をご成約の方）

TAF（タフ）傷害保険とは、お買い上げいただいたTAF車に搭乗中の方が偶然な事故で傷害を被ったとき、死亡保険金及び重度後遺障害保険金が支払われるものです。●死亡：500万円 ●重度後遺障害：1,000万円　引受保険会社：千代田火災海上保険株式会社

◎カタログ、FAXによる新車情報をお届けいたします。（24時間受付中/12月27日まで）●カタログ請求ダイヤル 0070-800-082846　インターネット http://www.daihatsu.lgwpf.net/naked.html ●FAX情報ダイヤル（情報BOX番号：603）0070-800-082840

●シートベルトはしっかりと。お子様にはチャイルドシート。